Parcours CREOPSSe

KEJAL

ESS'entiel Ploërmel

Le Champ Commun
Commerce coopératif de proximité

FORMATION
visant le développement d'activités à caractère social, environnemental, culturel, solidaire...

QUALIF Emploi

Du 3 avril 2023 au 9 novembre 2023

Le Champ Commun à AUGAN (56)

BROCHURE DE PRESENTATION

Parcours CREOPSSe

Création-**R**eprise d'une **E**ntreprise,
d'une **O**rganisation
ou d'un **P**rojet
Social, **S**olidaire, **É**coresponsable

dans l'esprit de l'éducation populaire

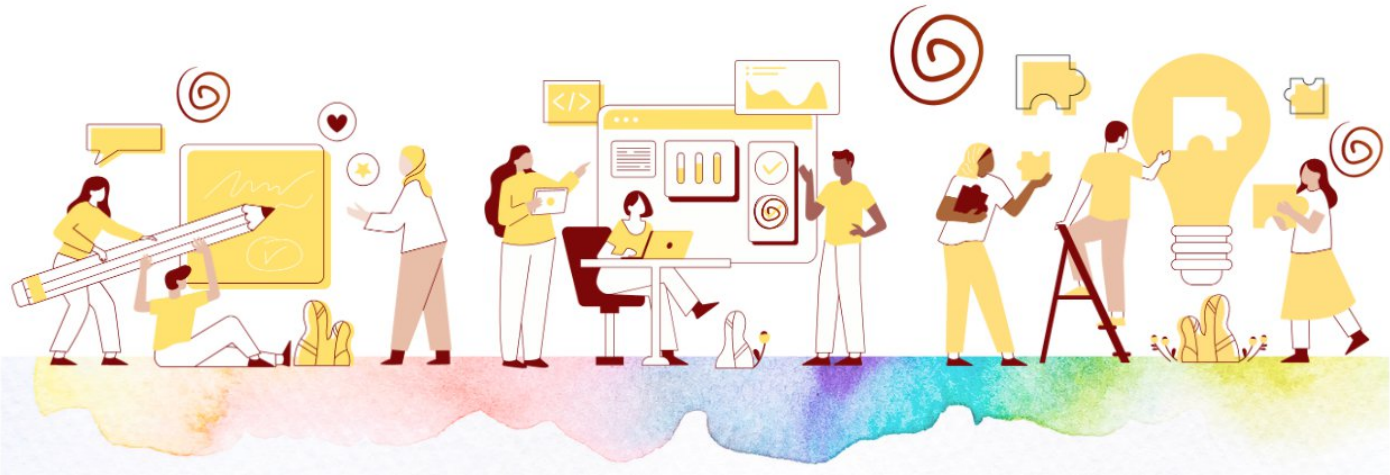

KEJAL

➲ Qui sommes-nous ?

SCIC sarl KEJAL
2 rue du Petit Pré 22100 QUEVERT
09 81 65 30 46
info@kejal.fr
www.kejal.fr
Siret : 47917849300066
APE : 8559A
Centre de formation : 532208613 22

Qualiopi processus certifié
RÉPUBLIQUE FRANÇAISE
La certification Qualité a été délivrée au titre de la catégorie
ACTIONS DE FORMATION

KEJAL, Société Coopérative d'intérêt Collectif, SARL (Quévert 22)

La SCIC KEJAL est une Société Coopérative d'intérêt Collectif -SCIC- dont l'objet est de favoriser la création et le développement d'activités concourant au développement durable, écologiquement soutenable et inscrites dans des démarches d'économie sociale, solidaire, locale et équitable.
Certifiée QUALIOPI pour ses actions de formation, elle propose des formations professionnelles notamment en direction des porteur.se.s de projet de création d'entreprise.

Le Champ Commun
Commerce coopératif de proximité

Le Champ Commun (Augan 56)

Le Champ Commun est une coopérative (SCIC) qui porte des activités d'épicerie, de bar café-concert, de restaurant, d'auberge, de brasserie et d'essaimage/formation dans une commune rurale de 1 500 habitants. Depuis 2010, elle réinvente le commerce de proximité avec ses 15 salarié.e.s et ses 220 associé.e.s en privilégiant les circuits courts, les partenariats locaux et avec des principes tels que le salaire unique.

ESS'entiel Ploërmel
Pour une dynamique d'économie sociale et solidaire sur le Pays de Ploërmel-Coeur de Bretagne

Le pôle ESS'entiel Plöermel

L'association ESS'entiel Ploërmel est l'un des 19 pôles de développement de l'économie sociale et solidaire de Bretagne. Avec ses adhérents, structures actives de l'ESS, elle porte un projet politique de territoire qui croit que l'économie doit se fonder sur l'exigence du partage juste et le respect des milieux en défendant le service public, les cotisations sociales, la proximité, l'alimentation durable, l'entraide avec les plus démunis, la culture locale…

Travail collectif dans la salle du Champ Commun

Échanges entre stagiaires dans les locaux du pôle ESS'entiel

TOUS DROITS RESERVES

➲ Le PARCOURS CREOPSSe, c'est quoi exactement ?

Le parcours CREOPSSE vise à :

- Acquérir des compétences et méthodes communes à toute **C**réation ou **R**eprise d'**E**ntreprise: le marché, la filière, la gestion commerciale, les finances, les ressources humaines, le droit des entreprises…
Les contenus dispensés sont issus de savoirs et de savoirs faire d'entrepreneur-e-s/formateur-trice-s et complétés par des apports d'autres spécialistes en gestion d'entreprises.

- S'ouvrir à de nouvelles formes d'**O**rganisation: association, coopération, partenariats, groupement d'acteurs, travail en réseaux…
Il est proposé des méthodes et contenus adaptés au pilotage de projets portés par des collectifs d'acteurs dans des visées de coopération sur les territoires.

- Permettre aussi la création de **P**rojets dans des structures déjà existantes
La méthodologie de projet est transférable à des situations professionnelles diverses et variées : entrepreneur-e salarié-e, chargé-e de projet, chargé-e de mission…

- Privilégier des démarches de création inscrites dans l'économie **S**ociale, **S**olidaire et **E**cologiquement responsable
Les objectifs, les contenus, les méthodes visent à privilégier la recherche de cohérence entre les visées sociales, culturelles, écologiques et les moyens opérationnels à mettre en œuvre (filières, finances, organisation, gestion commerciale…)

Dans l'esprit de l'éducation populaire :
L'accompagnement formatif privilégie la transmission par les pairs, les méthodes actives et participatives, le développement de l'esprit critique.
Des apprenant-e-s adultes et responsables de leur choix, des équipes d'accompagnateurs-trice-s attentifs et attentives à la progression de chacun-e dans son parcours.

A qui s'adresse ce parcours de formation ?

Que vous soyez demandeur.se.s d'emploi, salarié.e.s, porteur.se.s de projets, ce parcours de formation s'adresse à toute personne souhaitant **apprendre à entreprendre ou piloter un projet** (artisanat, commerce, services …) **en intégrant une démarche éco-responsable, sociale et solidaire.**

Nombre de participant-e-s

8 à 14 personnes par session

Durée et horaires

Le Parcours CREOPSSe, c'est une formation complète de **855 heures** proposée en deux phases successives :
Phase 1 : s'initier à l'entrepreneuriat de projet Social, Solidaire, Eco-responsable et formuler un projet - *84 heures*
Phase 2 : se former pour entreprendre un projet Social, Solidaire, Eco-responsable et construire le projet - *771 heures dont 140h pour des études de terrain, des découvertes d'entreprise ou des immersions dans des structures de l'économie sociale et solidaire, 14h de tutorat projet individuel et 7h de tutorat « post-formation » par participant.e.*

TOUS DROITS RESERVES

Dates et lieu

Cette session aura lieu **du 3 avril au 9 novembre 2023**, essentiellement au **1 rue du Clos Bily 56800 AUGAN**. Des lieux ponctuels seront également proposés pour découvrir des sites en activité.

La formation est à temps plein :
du lundi au vendredi de 9H30 à 17H30
2 coupures sont prévues pendant les vacances scolaires :

- entre les phases 1 et 2 : du 24/04/23 au 28/04/23 inclus
- du 31/07/23 au 18/08/23 inclus

Rentrée prévue le lundi 3 avril 2023 à 9h30 au Champ Commun à Augan

Coordonnées GPS : 47.9341453,-2.288865

Accessibilité

Le centre de formation du Champ Commun est conforme à la réglementation en vigueur en matière d'accessibilité aux personnes en situation de handicap. Cette formation est accessible aux personnes en situation de handicap (moyens de compensation à étudier avec le référent handicap du centre).
En fonction des informations renseignées en amont dès l'inscription, nous évaluerons les modalités d'adaptation envisageables au regard de nos possibilités.

Financements

QUALIF Emploi | Région Bretagne

Action territoriale

**Sous réserve du vote des élus en commission permanente, à la date de création du présent document*

Pour les demandeur.se.s d'emploi : le coût pédagogique est pris en charge par la Région Bretagne*, maintien des droits ARE par Pôle emploi,
et pour les personnes ne disposant plus d'indemnités de chômage, une aide financière sera à solliciter auprès de la région Bretagne. Le dossier peut être constitué avec l'aide du centre de formation si nécessaire.
Pour les salarié(e)s : prises en charge à étudier selon les situations.

TOUS DROITS RESERVES

Besoins particuliers

Si vous avez des besoins en hébergement ou mobilité, ils peuvent être formulés lors d'un entretien individuel au sein du centre de formation avec lequel des solutions peuvent être étudiées.
Contact direct, pour des raisons de confidentialités :

Hébergement et mobilité : Henry George MADELAINE - essaimage@lechampcommun.fr
Situation de handicap : Cécile GUIGNARD - cecile@kejal.fr

Une réunion de présentation des aides possibles est organisée – ***date à venir***.

➲ Phase 1 : S'initier à l'entrepreneuriat de projet Social, Solidaire, Eco-responsable et formuler un projet - 84h

Public

Porteurs et porteuses de projet désireux.ses de s'engager dans un projet de création d'entreprise et de découvrir le champ de l'économie sociale et solidaire
Personnes souhaitant :

- s'orienter vers différentes formes possibles d'accompagnement
- poursuivre avec la formation se former pour entreprendre un projet Social, Solidaire, Ecoresponsable et construire le projet

Modalités de recrutement

Dépôt d'une demande d'inscription rédigée avec rédaction des motivations : idée de projet, intérêt pour l'économie sociale et solidaire, besoins en termes de formation.

Objectif et principales thématiques

Présenter une note d'intention avec les principaux éléments qui guideront l'étude à réaliser et les compétences à acquérir pour la construction du projet :

1. Méthodologie de projets
2. Découverte de l'économie sociale et solidaire et du développement durable
3. Le projet dans le développement local
4. L'offre de services
5. La gestion de l'entreprise
6. Les formes juridiques de l'entrepreneuriat

Les compétences visées et objectifs pédagogiques sont détaillés dans le dossier descriptif fourni lors de l'entretien d'admission.

➲ Phase 2 : se former pour entreprendre un projet Social, Solidaire, Écoresponsable et construire le projet - 771h

Public

Demandeur.euse.s d'emploi, salarié.e.s, porteur.se.s de projets, tout personne souhaitant se doter en compétences pour :

- créer ou reprendre une entreprise (artisanat, commerce, services …) en intégrant une démarche éco-responsable, sociale et solidaire
- ou pour piloter la création et assurer la gestion d'un projet ou d'une nouvelle activité à caractère social, environnemental, culturel…

Modalités de recrutement

TOUS DROITS RESERVES

Les pré-requis sont évalués à partir d'un **dossier de candidature** et d'un **entretien de recrutement** réalisé par le centre de formation dispensant la formation.

Compétences socles
Il est attendu des capacités à :

- rédiger un texte construit (lisibilité du discours, création de chapitres, articulation des idées)
- rechercher des informations sur un sujet identifié (citations d'exemples ou de références significatifs de la présentation choisie)
- utiliser l'outil informatique pour du traitement de texte, internet, gestion des mails, pratique du tableur

Compétences en lien avec la formation
Il est attendu des capacités à :

- argumenter de ses motivations professionnelles en lien avec les objectifs de la formation et le métier visé par la formation
- présenter son parcours professionnel ou bénévole, en extraire des compétences et évaluer ses besoins en formation

Objectif et principales thématiques

Cette phase 2 va vous permettre de construire et présenter le projet à partir des méthodologies, recherches et contenus réalisés en formation sur la base des 6 modules ci-contre :

Les compétences visées et objectifs pédagogiques sont détaillés dans le dossier descriptif fourni lors de l'entretien de recrutement.

Forme

Un choix de pédagogie active et collaborative, alternant :

- **des interventions** en tronc commun (c'est-à-dire pour tous les participants)
- **des ateliers coopératifs** avec des situations concrètes de montage de projets
- **des options** en fonction des besoins et de la nature des activités
- **des temps personnels de rédaction**
- **des observations et recherches** à réaliser en étude de terrain ou en immersion

Évaluation

Une **attestation de compétences** est délivrée par la SCIC KEJAL à l'issue de la soutenance du dossier projet devant jury. Au cours de la formation, un émargement journalier est obligatoire.

➲ Équipes et partenariat

Équipe administrative

Responsabilité centre de formation
Sophie BETHENCOURT, KEJAL

Assistance pédagogique et assistance de formation
Delphine GUGLIELMINI, KEJAL
Henry George MADELAINE, Le Champ Commun
Cécile LE BŒUF, Le Champ Commun

TOUS DROITS RESERVES

Référent-e-s Handicap
Mathieu BOSTYN, Le Champ Commun
Cécile GUIGNARD, KEJAL

Logistique et numérique :
Mathieu BOSTYN, Le Champ Commun

Équipe pédagogique

Coordination pédagogique :
Sophie BETHENCOURT, KEJAL
Mathieu BOSTYN, Le Champ Commun

Assistance pédagogique
Delphine GUGLIELMINI, KEJAL - chargée du processus de recrutement
Mathieu BOSTYN, Le Champ Commun - recrutement, suivi des supports pédagogiques

Formateur-trice-s principaux
Henry George MADELAINE, Le Champ Commun
Mathieu BOSTYN, Le Champ Commun
Patricia PEREZ SANMARTIN, ESS'entiel Plöermel
Cécile LE BŒUF, Le Champ Commun

Intervenant.e.s
Sylvie BESNARD, Association Les Petits Papiers
Emily DUTHION, cogérante SCIC ENR du Pays de Dinan
Corinne HERVIEUX, chargée de mission Pole ESS ADESS CB de Pontivy
Solange SCHWARTZMANN, chargée de mission de France Active Bretagne
Gwendal EVENOU, KENOBER- salarié entrepreneur CAE CHRYSALIDE
Benoît REICHMUTH, gérant ABAX
Lauriane FLEURY , chargée de mission Pôle ESS E2S de Vannes
Stéphane FURET, DEBATTONS NOUS – salarié entrepreneur CAE OXALIS
Delphine GUGLIELMINI, salariée de la SCIC KEJAL
Cécile GUIGNART, salariée de la SCIC KEJAL
Alexandre OLLIVIER, salarié de la SCIC KEJAL

Des changements d'intervenant.e.s peuvent avoir lieu en fonction de l'expression de besoins plus précis identifiés au cours de la formation.

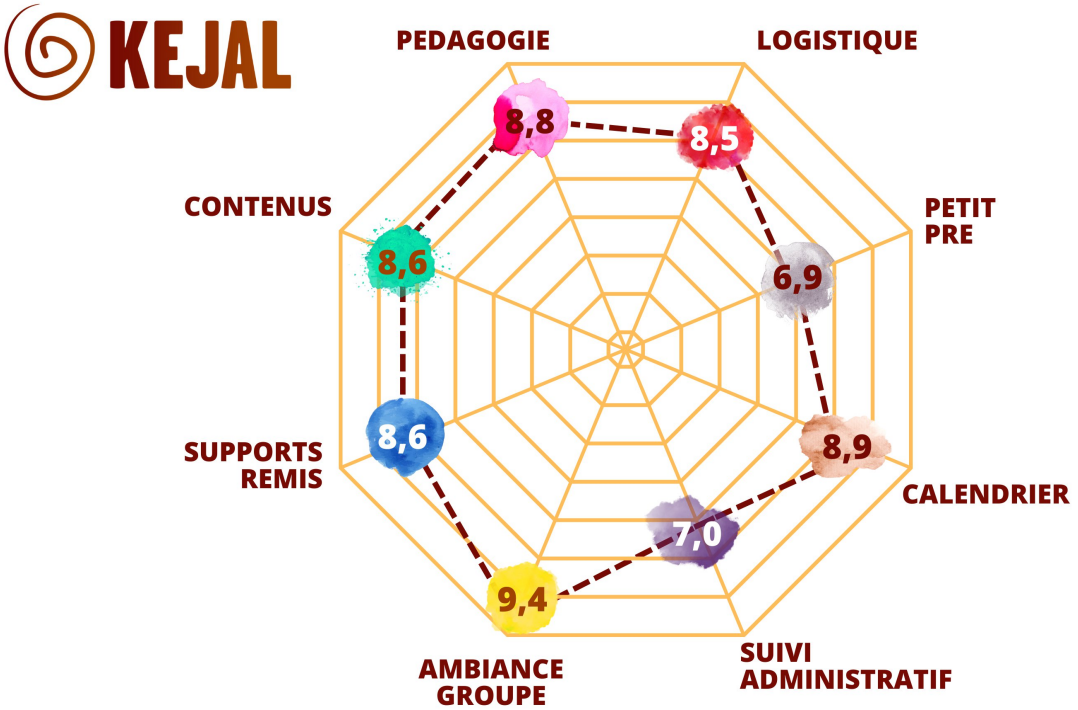

Taux de satisfaction de nos stagiaires issu.e.s de la dernière session **CREOPSS 2021-22**

TOUS DROITS RESERVES

➲ Comment s'inscrire ?

Nous communiquons sur notre offre de formation sur nos sites internet www.kejal.fr ou encore lechampcommun.fr sur les réseaux sociaux Facebook et Linkedin et par mails ciblés à notre réseau d'orientation et de prescription.
Par ailleurs, nos formations sont référencées sur le site du GREF Bretagne.

S'inscrire pour la Phase 1 : s'initier à l'entrepreneuriat de projet Social, Solidaire, Eco-responsable et formuler un projet

Pour tout.e demandeur.se d'emploi, particulier ou salarié.e ou micro-entrepreneur.e :

1. Faire une demande d'informations à infoformations@kejal.fr
2. Participer si possible à une réunion d'information collective ou demander un entretien individuel
3. Recevoir la brochure de présentation et la fiche de souhait d'inscription
4. Compléter et envoyer la **fiche de souhait d'inscription** en l'accompagnant d'une courte présentation du projet à gestioninscription@kejal.fr
5. Recevoir le guide d'entretien d'admission accompagné du **dossier descriptif** du parcours de formation, avec proposition de RDV individuel (par téléphone, visio ou in situ)
6. Confirmer la date d'entretien et participer à l'échange avec le ou la chargé.e de recrutement pour un engagement réciproque
7. Recevoir le **compte-rendu de l'échange** mentionnant l'avis de l'équipe concernant l'admission.
8. Si admission validée, constituer le **dossier d'inscription administratif**, en étant accompagné.e.

Pour les demandeur.se.s d'emploi :
Nous vous conseillons de prendre RDV avec votre conseiller.ère Pôle Emploi pour mentionner votre volonté d'intégrer le Parcours CREOPSSe : il ou elle devra valider votre formation sur la plateforme en ligne KAIROS.
Référence GREF Bretagne à transmettre : Formation 2203244F – session 1416216S / Parcours CREOPSSe - Création Reprise d'une Entreprise, d'une Organisation ou d'un Projet Social, Solidaire, Ecoresponsable dans l'esprit de l'éducation populaire

Pour les salarié.e.s et micro-entrepreneur.e.s :
En parallèle de l'inscription ci-dessus décrite :

1. Demander et recevoir un devis et une offre détaillée
2. Transmettre à l'entreprise ou l'OPCO et demander une prise en charge financière
3. Envoyer le devis signé, l'offre de formation définitive signée et l'accord de prise en charge dès réception à gestioninscription@kejal.fr

S'inscrire pour la Phase 2 : se former pour entreprendre un projet Social, Solidaire, Eco-responsable et construire le projet

La procédure d'inscription est la même. Vous serez invité.e.s à rédiger un dossier de candidature sous la forme d'une **note d'intention** qui sera évaluée ensemble lors d'un **entretien de recrutement** plus approfondi.
Une trame est proposée pour la rédaction de cette note d'intention.
A demander à : infoformations@kejal.fr

KEJAL
SCIC sarl KEJAL
2, rue du Petit Pré
22100 QUEVERT
09 81 65 30 46
info@kejal.fr
www.kejal.fr

SIRET : 47917849300066
APE : 8559A

➲ Pour nous suivre

www.kejal.fr
https://www.facebook.com/scickejal
https://www.linkedin.com/company/scic-kejal/

TOUS DROITS RESERVES